

PANEL FOTOGRÁFICO

VISTA FOTOGRÁFICA N° 01 :
RELLENO ANTICONTAMINANTE A-3 EN CALLE LAGUNAS TRAMO II.



VISTA FOTOGRÁFICA N° 02 :
COLOCACIÓN DE GEOMALLA Y GEOTEXTIL EN CALLE LAGUNAS TRAMO II.



Expediente Técnico: "Mejoramiento de las Calles del AA. HH. Castañal – Pampachica, Distrito de San Juan Bautista – Maynas – Loreto"

CONSORCIO SUPERVISOR CASTAÑAL
SILVIA ZORAIDA CHUQUIMAYO
JEFE DE SUPERVISIÓN
CIP N° 44679

CONSORCIO PAVIMENTO CASTAÑAL
Manuel Wilfredo Herrera Magaña
Representante Común
DNI. 31661697

CONSORCIO PAVIMENTO CASTAÑAL
ING. JANIO ZAPATA TAVARA
RESIDENTE DE OBRA
CIP N° 52247

CONSORCIO PAVIMENTOS CASTAÑAL

**VISTA FOTOGRÁFICA N° 03:
RELLENO ANTICONTAMINANTE A-3 EN CALLE LAGUNAS TRAMO II.**



**VISTA FOTOGRÁFICA N° 04:
COLOCACIÓN DE GEOMALLA Y GEOTEXTIL EN CALLE LAGUNAS TRAMO II.**



Expediente Técnico: "Mejoramiento de las Calles del AA. HH. Castañal – Pampachica, Distrito de San Juan Bautista – Maynas – Loreto"

CONSORCIO SUPERVISOR CASTAÑAL
SILVIA ZORAIDA CHUQUITA
JEFE DE SUPERVISIÓN
CIP N° 64679

CONSORCIO PAVIMENTO CASTAÑAL
Manuel Wilfredo Herrera Maguina
Representante Comun
DNI 31661697

CONSORCIO PAVIMENTO CASTAÑAL
ING. JANIO ZAPATA TAVARA
RESIDENTE DE OBRA
CIP N° 52247

CONSORCIO PAVIMENTOS CASTAÑAL

**VISTA FOTOGRÁFICA N° 05:
VACEADO DE SOLADO EN CANAL DE ALCANTARILLADO EN CALLE SALAVERRY.**



**VISTA FOTOGRÁFICA N° 06:
VACEADO DE LOSA DE FONDO EN CANAL DE ALCANTARILLADO EN CALLE SALAVERRY.**



Expediente Técnico: "Mejoramiento de las Calles del AA. HH. Castañal – Pampachica, Distrito de San Juan Bautista – Maynas – Loreto"

CONSORCIO SUPERVISOR CASTAÑAL
SILVIA ZOLA DA CHUQUITA JEFES DE
JEFE DE SUPERVISIÓN
CIP N° 44679

CONSORCIO PAVIMENTO CASTAÑAL
Manuel Wilfredo Herrera Maguina
Representante Común
DNI. 31661697

CONSORCIO PAVIMENTO CASTAÑAL
ING. JANIO ZAPATA TAVARA
RESIDENTE DE OBRA
CIP N° 52247

CONSORCIO PAVIMENTOS CASTAÑAL

VISTA FOTOGRÁFICA N° 07:
ACERO CORRUGADO 1/2" EN CANAL DE ALCANTARILLADO EN CALLE SALAVERRY.



VISTA FOTOGRÁFICA N°08:
ENCOFRADO EN MUROS DE CANAL DE ALCANTARILLADO EN CALLE SALAVERRY.



Expediente Técnico: "Mejoramiento de las Calles del AA. HH. Castañal – Pampachica, Distrito de San Juan Bautista – Maynas – Loreto"

CONSORCIO SUPERVISOR CASTAÑAL
 S. L. LA ZORRA DA CHUQUITO
 JEFE DE SUPERVISIÓN
 CIP N° 44E79

CONSORCIO PAVIMENTO CASTAÑAL
 Manuel Wilfredo Herrera Magaña
 Representante Común
 DNI: 31661697

CONSORCIO PAVIMENTO CASTAÑAL
 ING. JANIO ZAPATA TAVARA
 RESIDENTE DE OBRA
 CIP N° 52247

CONSORCIO PAVIMENTOS CASTAÑAL

**VISTA FOTOGRÁFICA N° 09:
VACEADO DE MORTERO $f'c= 210 \text{ kg/cm}^2$ EN MUROS DE CANAL DE ALCANTARILLADO.**



**VISTA FOTOGRÁFICA N° 10:
ENCOFRADO EN LOSA TECHO DE CANAL DE ALCANTARILLADO EN CALLE SALAVERRY.**



Expediente Técnico: "Mejoramiento de las Calles del AA. HH. Castañal – Pampachica, Distrito de San Juan Bautista – Maynas – Loreto"

CONSORCIO SUPERVISOR CASTAÑAL
SILVIA ZOLA CHUQUITA
JEFE DE SUPERVISIÓN
CIP N° 44679

CONSORCIO PAVIMENTO CASTAÑAL
Manuel Wilfredo Herrera Maguina
Representante Común
DNI 31661697

CONSORCIO PAVIMENTO CASTAÑAL
ING. JANIO ZAPATA TAVARA
RESIDENTE DE OBRA
CIP N° 52247

CONSORCIO PAVIMENTOS CASTAÑAL

**VISTA FOTOGRÁFICA N° 11:
ACERO CORRUGADO 1/2° EN TECHO CANAL DE ALCANTARILLADO EN CALLE SALAVERRY.**



**VISTA FOTOGRÁFICA N° 12:
VACEADO DE MORTERO f'c= 210 kg/cm2 EN MUROS DE CANAL DE ALCANTARILLADO EN CALLE SALAVERRY.**



Expediente Técnico: "Mejoramiento de las Calles del AA. HH. Castañal – Pampachica, Distrito de San Juan Bautista – Maynas – Loreto"

CONSORCIO SUPERVISOR CASTAÑAL
 SILVIA ZORANDA CHUQUITA
 JEFE DE SUPERVISIÓN
 CIP N° 44E79

CONSORCIO PAVIMENTO CASTAÑAL
 Manuel Wilfredo Herrera Magaña
 Representante Común
 DNI. 31661697

CONSORCIO PAVIMENTO CASTAÑAL
 ING. JANIO ZARATA TAVARA
 RESIDENTE DE OBRA
 CIP N° 52247

CONSORCIO PAVIMENTOS CASTAÑAL

**VISTA FOTOGRÁFICA N° 13:
ACERO CORRUGADO 1/2° EN TECHO CANAL DE ALCANTARILLADO EN CALLE
LAGUNAS TRAMO III.**



**VISTA FOTOGRÁFICA N° 14:
ENLUCIDO PULIDO EN MUROS DE CANAL DE ALCANTARILLADO EN CALLE
SALAVERRY.**

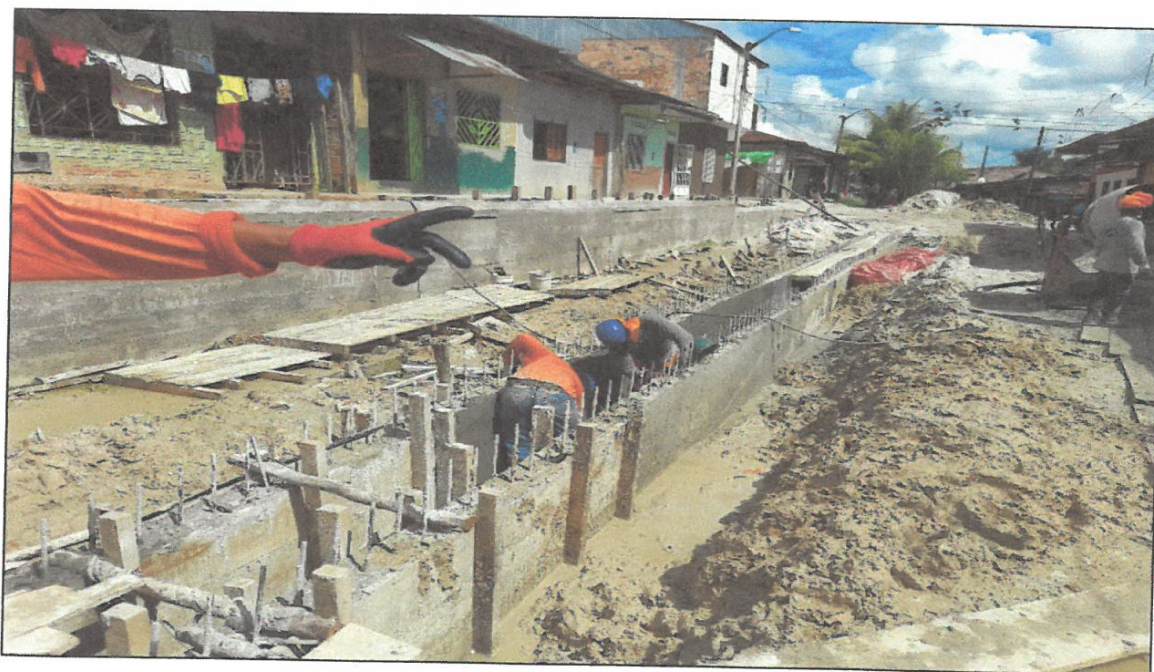

Expediente Técnico: "Mejoramiento de las Calles del AA. HH. Castañal – Pampachica, Distrito de San Juan Bautista – Maynas – Loreto"

CONSORCIO SUPERVISOR CASTAÑAL
SILVIA ZONADA CHUQUITA
JEFE DE SUPERVISIÓN
CIP N° 44679

CONSORCIO PAVIMENTO CASTAÑAL
Manuel Wilfredo Herrera Magaña
Representante Común
DNI: 31661697

CONSORCIO PAVIMENTO CASTAÑAL

ING. JANIO ZARATA TAVARA
RESIDENTE DE OBRA
CIP N° 52247